

667
CUMULI SOTTO SEQUESTRO
AREA NON OGGETTO DI INTERVENTO

250

500

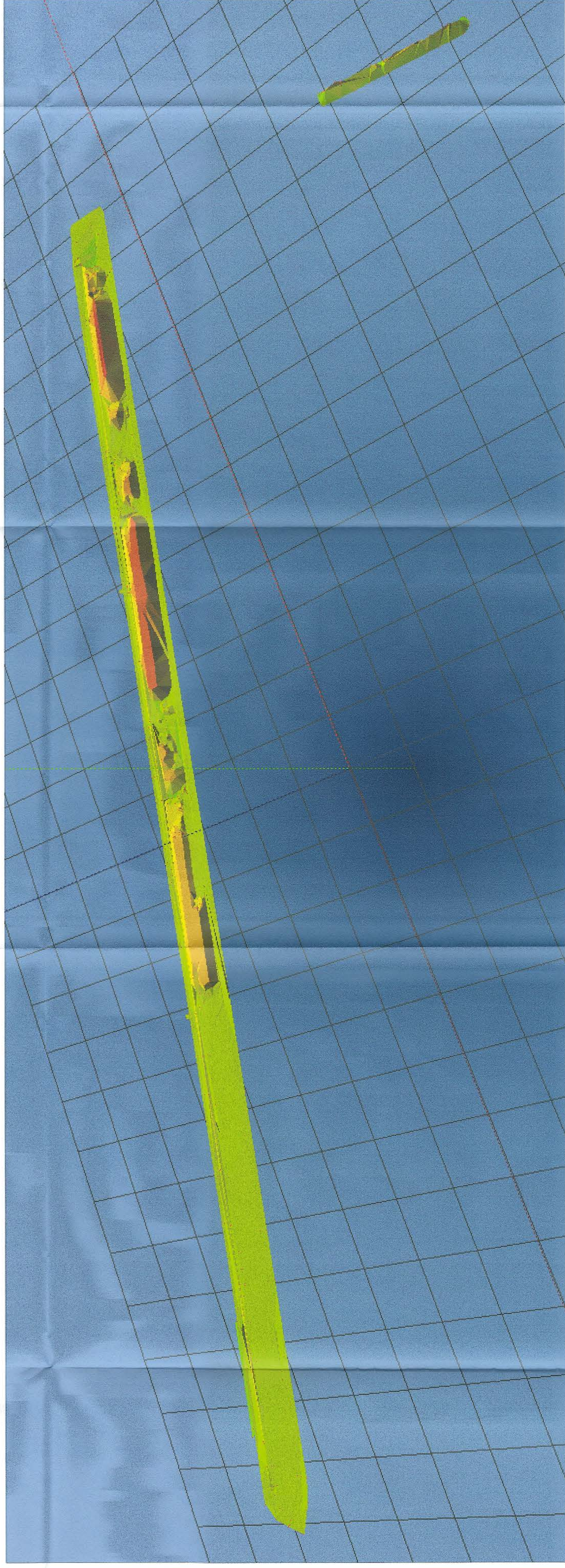

MODELLAZIONE TRIDIMENSIONALE ESEGUITA CON MODELLATORE SIERRASOFT TOPKO V1.5.4

PORTO CONTAINER DI GENOVA VOLTRI



PROGETTO NUMERO P. ESECUTIVO 2835			
TITOLO PROGETTO REALIZZAZIONE DELLE OPERE A VERDE IN CORRESPONDENZA DELLA SPONDA DEL CANALE DI CALMA DI RM			
REGIONE REDA REDA REDA	DATA CENNACODIB CENNACODIB CENNACODIB	DESCRIZIONE PRIMA EMISSIONE PRIMA EMISSIONE	REDATTO
DISE. IN 02.141		TITOLO ELABORATO RILEVO PIANO QUOTATO GENERALE SCALA 1/1000	SCALA 1/1000
DIREZIONE TECNICA	UFFICIO CAD	RESPONSABILE AREA RESPONSABILE AREA	REDATTO
NOME FILE 2835 PE REVA D502 RILEVO PAV 13.3			
PROGETTISTI INTERNI Arch. Mariastefania JATTI Costr. Giuseppe DI LUCA		PROGETTISTI ESTERNI Ing. Marco TITTO Ing. Roberto TITTO	
PROGETTISTA RESPONSABILE Dot. Arch. Mariastefania JATTI		VERIFICATO Dot. Ing. Erika TORRE	VISTO DIRETTORE TECNICO Dot. Ing. Erika TORRE
VALUTATO RUP Dot. Arch. Giuseppe CANESA		VALUTATO RUP Dot. Arch. Giuseppe CANESA	